TISCHTENNIS-ECHO

GSV Eintracht Baunatal

Nr. 442 November 2012

Vorschau

2. Tischtennis-Bundesliga

Letztes Heimspiel der Vorrunde

GSV – BSC Rapid Chemnitz

Samstag, 08.12.12, 15:00 Uhr
in der Langenberg-Sporthalle

Alles unter einem Dach!

Hauptsitz und
Ausbildungszentrum der
Deutschen Fitnesslehrer
Vereinigung e. V.

Wir sind individuell und persönlich

Wir haben 30 Jahre Erfahrung

Sportstudio
Baunatal

Seit 1983 sind wir eines der bundesweit führenden Sportstudios. Langjährige Kompetenz durch Diplomsportlehrer und lizensierte Fitnesstrainer.

Beratung auf höchstem Niveau

Gesundheitszentrum
Baunatal

Präventions- und
Rehasportverein
Baunatal e.V.

Hier finden Sie:

- Persönliche Betreuung durch hochqualifiziertes Personal
- Individuelle Trainingsplanerstellung
- Neuste 3-D Trainingsgeräte
- Tägliche Gesundheitsgymnastik in der Gruppe
- Spezielle Präventionsprogramme (Bezuschussung durch Krankenkassen möglich)

Fitness

>> Stark und Fit durch Kraftraining
>> Kraftraining für alle Sportarten
>> Umfassendes Kursangebot
>> Zumba

Rehasport...

>> wird in der Gruppe durchgeführt.
>> wird angeleitet durch unsere qualifizierten Übungsleiter und Sportlehrer.
>> wird vom Arzt verordnet.

Auch in 2012 stehen weitere Veränderungen und Neuerungen in unserem Haus an.

Stettiner Str. 4 - 34225 Baunatal - Tel. 05 60 1 - 87 21 1

Email: info@gesundheitszentrum-umbach.de Internet: www.gesundheitszentrum-umbach.de

Liebe Tischtennisfreunde,

Nach einer sechswöchigen Zwangsspielpause durch unterschiedliche internationale und nationale Meisterschaften und Turniere, war es am 17. und 18. Oktober wieder einmal soweit: Gleich zwei Heimspiele hatte unser Zweitligateam an heimischen Tischen zu bestreiten. Mit der Ausbeute von 3:1 Punkten gegen den dritten und vierten der Liga, kann das Team sehr zufrieden sein und es nun auch aus eigener Kraft schaffen, das Saisonziel „ein Platz unter den ersten drei“ zu realisieren.

In den letzten drei Begegnungen der Vorrunde stehen uns nun drei Teams gegenüber, die wir durch das gute Wochenendergebnis in der Tabelle hinter uns lassen konnten.
Zunächst geht die Reise zu einem Koppelspieltag an des Gegners Tischen: Am Sa., 17.11.12 reist die Crew mit dem Sponsoring-Bus von VW zum Tabellennachbar NSU Neckarsulm, die sich durch die 22-jährige Rosalia Stähr vom Erstligisten SV Böblingen und der 26-jährigen Tschechischen Nationalspielerin Martina Smistkova vom Ligakonkurrenten TTC Wendelstein im vorderen Paarkreuz zwei Spitzenspielerinnen angeln konnten. Dafür sind die Baden-Württembergerinnen im hinteren Paarkreuz mit Paloma Ballmann und der Polin Renata Krawczyk nicht ganz so stark besetzt. Die Nord-Badener hatten zwar zum Saisonauftakt zwei herbe Schlappen gegen Busenbach (1:6) und Schwabhausen (0:6) einstecken müssen, konnten sich jedoch anschl. mit einem 6:1 in Bingen und zwei Remis gegen Saarbrücken und Wendelstein ins Mittelfeld der Liga absetzten.
Nach einer Übernachtung in der Jugendherberge, geht die Reise dann am Sonntagmorgen an den Rhein zu unseren Freunden von TTG Bingen II in Rheinland-Pfalz. Wenn die bis dato noch nicht eingesetzte Spitzenspielerin Ying Zhang wieder fit ist, wird es auch in Bingen sehr schwer für die Eintracht zu punkten, zumal die Bundesligareserve an Position zwei mit der 42-jährigen Yüchun Zimmermann zwar die älteste, aber auch die bisher drittbeste Spielerin der lfd. Saison in ihren Reihen hat. Im hinteren Paarkreuz sind die Rheinländer mit Rebecca Matthes und Franziska Paul wiederum nicht so stark positioniert, sodass wie schon am Tag zuvor hier die Punkte für die Eintracht eingefahren werden sollten. Wer zu diesem Koppelspieltag mitfahren möchte, meldet sich bitte (frühzeitig) beim Abteilungsleiter.

Zum letzten Heimspiel der Vorrunde erwarten wir den BSC Rapid Chemnitz am Samstag, 08. Dezember um 15:00 Uhr in unser Langenberg-Sporthalle, wo wir insbesondere durch die tollen Leistungen mit vielen sehenswerten Ballwechseln und spannenden Spielausgängen aus dem letzten Spiel gegen Wendelstein davon ausgehen, das zumindest die Zuschauer, die diese Klasse-Begegnung (siehe Seite 5) verfolgen und unser Team mit lautstarken Beifallsstürmen unterstützen konnten, wieder in die Halle kommen werden.
Die Sachsen, die mit der 35-jährigen Jugend-Europameisterin von 1993 Nicole Delle und der 18-jährigen Jugendnationalspielerin und Bronzemedaillengewinnerin der Team-WM von 2010 Anna Krieghoff im vorderen Paarkreuz aufschlagen werden, stellen hier zwei nicht zu unterschätzende Spielerinnen, die auch ein erfahrenes und erfolgreiches Doppel bilden. Mit der 39-jährigen Hana Valentova aus Tschechien und der 25-jährigen Franziska Lasch vom Regionalligisten SSV Neuhaus, die im letzten Jahr an den nationalen Deutschen Meisterschaften teilnahm, haben die Chemnitzer sich zwei erfahrene Neuzugänge für das hintere Paarkreuz angeln können. Somit stellen die Rapider mit den beiden erfahrenen und den zwei jungen Spielerinnen ein Team mit guter Mischung und einem ausgeglichenen Niveau.
Wie ausgeglichen die 2. Bundesliga Süd ist, zeigen u.a. zwei Ergebnisse der Chemnitzer: Den TTC Wendelstein fegten sie zum Saisonstart mit 6:1 von den Tischen und gegen Saarbrücken hatten sie nur eine Woche später mit 3:6 das Nachsehen. Also aufgepasst! Kein Gegner darf in dieser Liga unterschätz werden.

Unsere zweite Damen bestreitet als Tabellenführer am Sonntag, den 18.11.12 beim Tabellenzweiten TTC Altenstadt (beide 14:0 Punkte) das absolute Spitzenspiel in der Hessenliga. Auch dieses Team würde sich über den einen, oder anderen mitreisenden Fan sehr freuen. Wer Interesse hat, meldet sich bitte ebenfalls beim Abteilungsleiter.

Euer

Norbert Buntenbruch

Impressionen aus der 2. Bundesliga

Sieg und Remis für die Eintracht

In der Liga angekommen, das ist das, was derzeit die Tischtennis-Frauen des Zweitligisten Eintracht Baunatal erleben. Von den ersten drei Spielen der Saison gingen zwei gegen die Spitzenteams der Liga verloren, einmal jubelte der GSV gegen das Schlusslicht. Dann waren sechs Wochen Pause, und fast hätte man das Team aus Großenritte vergessen. Doch nun schlug es wieder auf. Gegen zwei Gegner auf Augenhöhe. Von den vier anvisierten Punkten wurden es am Ende zwar nur drei, jedoch das Remis wurde ebenso mit einer La-Ola-Welle gefeiert, wie der Kantersieg am Tag zuvor

Tischtennis-Zweitligist Eintracht Baunatal geht beim 6:0 und 5:5 durch ein Wechselbad der Gefühle

Zwischen Freude und Nervosität

Baunatal. Zwar ist auch beim Tischtennis der Ball rund. Dass man mit Sepp-Herberger-Weisheiten aber nicht immer weiterkommt, bewiesen die Zweitliga-Damen von Eintracht Baunatal am Wochenende eindrucksvoll. Nach 90 Minuten nämlich war die Arbeit längst noch nicht getan: Für den 6:0-Erfolg gegen den ATSV Saarbrücken benötigte das Team von Trainer Vladimir Kaprov 100 Minuten, für das 5:5-Unentschieden gegen den TTC Optolyth Wendelstein sogar 210.

Herberger hin oder her. Die Stimmung in Großenritte ist nach dem Heimspielwochenende gut. „Wir sind glücklich, dass wir drei von vier Punkten eingefahren haben“, kommentierte Abteilungsleiter Norbert Buntenbruch, der sich vor allem über die langen Ballwechsel freute. „Die machen als Zuschauer besonders Spaß.“

Gegen Saarbrücken legte der GSV den Grundstein zum Erfolg in den Doppeln. In spannenden Partien siegten Polonia Trifonova/Ievgeniia Vasylieva mit 3:1 gegen Schuh/Gonderinger und Alena Lemmer/Sonja Bott mit 3:2 gegen Adams/Herges. „An den Doppeln haben wir viel gearbeitet“, erklärte Coach Kaprov. Er freute sich über die Leistungssteigerung seines Teams. „Wir haben jetzt die anfängliche Unsicherheit abgelegt und sind in der Liga angekommen. Platz drei ist nach wie vor drin.“

Mit einem 6:0-Kantersieg hatten zwar weder die Mannschaft selbst noch die gut 70 Zuschauer in der Langenberg-Halle gerechnet. Aufgrund der konzentrierten Leistungen aber ging der Sieg - auch in dieser Höhe - in Ordnung. Im vorderen Paarkreuz hatten Trifonova gegen Schuh und Vasylieva gegen Gonderinger wenig Probleme, hinten kämpfte sich Alena Lemmer nach 0:2-Satzrückstand gegen Herges ebenso zurück ins Spiel wie Sonja Bott.

Gegen Wendelstein wären die Doppel den Baunatalerinnen fast zum Verhängnis geworden: Die Gäste punkteten mit Weikert/Schiel und Dodean/Stuckyte - wie schon gegen Busenbach - doppelt.

Vielleicht erinnerten sich die GSV-Damen in diesem Moment an Herbergers „Nach dem Spiel ist vor dem Spiel“: Nach den erfolglosen Doppeln jedenfalls punktete jede von ihnen mindestens einmal, Trifonova sogar doppelt. Der letzte Ball war wie schon am Samstag Sonja Bott vorbehalten: Sie behielt beim 13:11 im fünften Satz die Nerven gegen Stuckyte. Der Ball ist rund - und am Ende gewinnen meist die Baunatalerinnen.

Von Carina Mihr (HNA)

Versicherungsbüro Helmut Krug

Asternweg 22, 34225 Baunatal
Telefon: 05 60 1 – 87 14 0
Email: makler-krug@t-online.de

cine-royal FRITZLAR

cine-royal FRITZLAR

cine-royal FRITZLAR

EDEKA

neukauf HADWIGER

Rostocker Straße 1 - 34225 Baunatal - Tel. 0 56 01 / 96 52 70 - Fax 0 56 01 96 52 71

Getränkemarkt:

Großenritte, Besser Straße 6-8 - Tel. 0 56 01 / 84 59

Öffnungszeiten im *neukauf:*
Montag bis Samstag: 8.00 bis 19.00 Uhr

Öffnungszeiten im Getränkemarkt:
Montag bis Freitag: 9.00 bis 13.00 Uhr und von 15.00 bis 19.00 Uhr
Samstag: 8.00 bis 16.00 Uhr

Sport Hütt Tours

Ein Mann geht im Winter zum Eisangeln. Er schlägt ein Loch ins Eis und angelt. Da hört er plötzlich eine Stimme aus dem Nichts: **"Hier gibt es nichts zu angeln!„**
Der Mann packt seine Sachen zusammen, geht ein Stück weiter und schlägt wiederum ein Loch ins Eis und hält seine Angel hinein. Und erneut erklingt diese Stimme: **"Hier gibt es nichts zu angeln!„**
Darauf ruft der Mann erschrocken: "Wer bist du? Etwa Gott? **"Nein du Idiot, ich bin der Stadionsprecher der Eissporthalle!"**

DTTB Damen-Bundesranglistenfinale TOP48

Alena Lemmer vom Zweitligisten GSV Eintracht Baunatal gestaltete ihr Entscheidungsspiel in der Play-off Runde des Deutschen Bundesranglistenfinale TOP48 der Damen im Westfälischen Hagen gegen die später Drittplazierte Svenja Obst offen.

Svenja Ott schlägt auf zum entscheidenden Matschball gegen Alena Lemmer

Die 15-jährige amtierende Europameisterin der Schülerinnen im Einzel und mit der Mannschaft konnte ihre Satzbälle in Durchgang fünf und sechs bei 2:3-Satzrückstand nicht nutzen und unterlag der zehn Jahre älteren langjährigen Bundesligaspielerin nur äußerst knapp mit 2:4. (11:9, 4:11, 11:9, 7:11, 13:15, 10:12) womit sie sich am Ende mit Rang 17 (in 2010 und 2011 Rang 25) zufrieden geben musste.

Zu Beginn der Ranglistenspiele am 20./21.10.12 mussten die 48 Teilnehmerinnen in 8 Gruppen mit je 6 Spielerinnen antreten und über 3 Gewinnsätze Jede gegen Jede antreten. Die jeweiligen Gruppensieger qualifizierten sich direkt für die Endrunde der besten 16 und die Zweit- und Drittplatzierten ermittelten in einer Play-off Runde die weiteren 8 Endrundenteilnehmer. Hier besiegte Lemmer zunächst die 20-jährige Zweitligaspielerin und Landesmeisterin von Schleswig-Holstein Meike Müller im Entscheidungssatz mit 11:6. In der folgenden Begegnung hatte es die 15-jährige mit keiner geringeren als der an TOP-1 gesetzten Nadine Bollmeier vom Erstliga Spitzenreiter TTSV Saarlouis Fraulautern zu tun. Gegen die Drittplatzierte der Deutschen Meisterschaften von 2009 und Studenten Vizeweltmeisterin in 2006, konnte Lemmer beim 11:13, 6:11 und 7:11 Erfahrung sammeln. Im dritten Spiel besiegte sie Jenny Kunze in 4 Sätzen, ehe die DTTB-Internatsschülerin auf ihre U15-Team-Europameisterschaftskameradin Wan Yuan, die mit Bollmeier am Ende auf dem fünften Platz landete, anzutreten hatte. In dem ewigen Duell, wo Lemmer in der Vergangenheit meistens die Oberhand behalten konnte, hatte sie diesmal mit 7:11, 11:6, 8:11 und 8:11 das Nachsehen. Der abschließende 3:1 Satzsieg gegen die 22-jährige amtierende Bayrische Vizemeisterin Julia Janitzek brachte der Baunatalerin den mit 3:2 Spielen dritten Platz in ihrer Gruppe, was sie in das Play-off Spiel geführt hatte

Alena freut sich über jeden Besucher ihrer neuen Homepage unter: **www.alena-lemmer.de**

BIERSPEZIALITÄTEN SEIT 1752
Hütt

KULTURHALLE

Großenritte
Inhaber: Uschi Albert
Vereinslokal des GSV Eintracht Baunatal
Gutbürgerliche Küche – Gesellschaftsräume für 50 bis 400 Personen – Tel.: 05601-84 28

Bauunternehmung
Hubert und Michael Eskuche GmbH
Meisterbetrieb
Über 100 Jahre
Anbau Umbau Neubau Sanierung
Unser Lager:
Lübecker Straße 19 · 34225 Baunatal-Großenritte
Unser Büro: Im Bruchhof 18
Telefon 0 56 01 / 8 62 77 · Fax 0 56 01 / 8 62 77

Impressum Tischtennis-Echo
Gründer: Albert Buntenbruch | Erstausgabe am: 19.12.1971
Redaktion: Norbert Buntenbruch und Matthias Engel
Email: nbunti@gmail.com, oder mengel3@web.de
Das Tischtennis-Echo liegt stets kostenfrei bei der Raiffeisenbank, der Kasseler Sparkasse, in der Kulturhalle, im TT-Center, im P3, im Salon Buntenbruch und bei allen Heimspielen unser 1. Damenmannschaft zum mitnehmen aus und kann auf unser Website www.tt-baunatal.de gelesen und auch kostenfrei heruntergeladen werden.
Bei Postversand werden 9,- € ½-jährlich in Rechnung gestellt
Das Tischtennis-Echo erscheint 10-12 mal jährlich und erfasst je Ausgabe über 1000 Leser/innen

Europameisterschaften Damen - Außer Spesen nix gewesen?

Auf den ersten Blick könnten die Kritiker es vielleicht so sehen, aber auf einem Turnier dieser Güte, wo sämtliche Stars und Superstars von Europa sich vom 17. bis 21.10.12 in Herning (Dänemark) die Klinke in die Hand geben, hängen die Trauben für unser Zweitligaspielerinnen nun einmal sehr sehr hoch. Somit war das Ziel der drei Eintracht Akteure Polina Trivonova und Ievgeniia Vasylieva für die Nationalmannschaft der Ukraine, sowie Alex Galic für Slowenien, der einen oder anderen höher eingestuften Kontrahentin ein Schnäppchen zu schlagen und darüber hinaus weitere Erfahrungen gegen die überwiegend älteren und erfahrenen eurpäischen Spitzenspielerinnen zu sammeln, welches ihnen auch eindrucksvoll gelungen ist.
Bis in die 1. Hauptrunde und damit am weitesten schaffte es Ievgeniia Vasylieva, die an Pos. 76 der insgesamt 111 an den Start gegangenen Damen gesetzt wurde. Durch ihren Gruppensieg, wo sie sowohl die starke Spanierin Galia Dvorak (Pos. 39), als auch die Nr 1 des Zweitligisten und Kontrahenten vom nächsten Heimspiel ATSV Saarbrücken, die Luxemburgerin Tessy Gonderinger (Pos. 66), und die Waliserin Angharad Phillips (Pos. 104) mit drei Siegen hinter sich lassen konnte.
In der ersten Hauptrunde (KO-System) hieß die Gegnerin dann Bernadette Cynthia-Szocs, die mit Pos. 22 auch die bis dahin am höchsten gesetzte Gegnerin für Vasylieva werden sollte. Sensationell fertigte die Ukrainerin die Favoritin aus Rumänien im ersten Satz mit 11:3 ab. Doch im Laufe des zweiten Satzes kippte die Überlegenheit und Vasylieva musste ihrer Gegnerin am Ende in 1:4 Sätzen zum Weiterkommen gratulieren.
Polina Trifonova, ebenfalls für die Ukraine an den Start gegangen und an Pos. 68 gesetzt, erreichte mit 2 Siegen gegen die Estin Tatjana Tsistjakowa (Pos. 72) und Linda Flows aus Schottland (Pos. 106) und einer Niederlage gegen die Ungarin Szandra Pergel (Pos. 33) den zweiten Gruppenplatz. In der Qualifikationsrunde um den Einzug in die 1. Hauptrunde scheiterte Trifonova mit 11:5, 10:12, 13:15 und 14:16 nur hauchzart an der Polin Monika Pietkiewicz (Pos. 59).

Alex Galic (Pos. 73) scheiterte nur durch einen fehlenden Satzgewinn in ihrer ausgeglichenen Gruppe, in der die Zweit-, Dritt- und Viertplazierte am Ende 1:2 Spiele aufweisen konnten, mit dem dritten Platz hinter der Engländerin Joanna Parker (Pos. 35) sowie der Israelin Nicole Trosmann (Pos. 69) und vor Amara Janjewa aus dem Kosovo (Pos. 107) an dem Weiterkommen in die Qualifikationsrunde. Da war sicherlich wie schon bei Trifonova mit etwas mehr Fortune mehr drin für die 18-jährige Kasselerin.

In der Doppelkonkurenz kam keine der Baunataler Zweitligaspielerinnen über die Vorrundengruppe hinaus. Sowohl das Eintracht-Doppel Trifonova/Vasylieva mit 1:2 Spielen, als auch Alex Galic mit ihrer slowenischen Landsmännin Nina Zupancic mit 0:2 Spielen scheiterten mit dem dritten Platz am Einzug in die KO-Runde.

Öffnungszeiten:
Mo. 18.00 bis 23.00 Uhr
Di. - So. u. Feiertage 12.00 bis 14.30 und 18.00 bis 23.00 Uhr

Restaurant
Santorini
Griechische Spezialitäten

Platz des Friedens 8 · 34225 Baunatal · Telefon (05 61) 49 27 33

Peter Bürger

MALERMEISTER
Raiffeisenstraße 21 · 34225 Baunatal · Telefon 0 56 01 / 8 62 60
Raum- und Fassadengestaltung · Anstrich · Vollwärmeschutz · Putz · Gerüstbau
Tapezierarbeiten · Bodenbeläge

sto
PUTZE · FARBEN · VOLLWÄRMESCHUTZ

BELLA ITALIA - Baunatal
Niedensteinerstr. 29
05601-969903
05601-969904
Pizzaservice
Bei einem Bestellwert über 25,- € erhalten Sie 1 Flasche Wein gratis
Anfahrtskosten bis 5 km: 1,20 € | www.bella-italia-baunatal.de

Bundesranglistenfinale TOP 48 der U15-Schülerinnen in Frickenhausen

Sarah Grede zum ersten mal dabei und einen guten 31. Platz belegt

20./21.10.12 Mit ihren gerade einmal 12 Jahren war Sarah Grede eine der sechzehn jüngsten Teilnehmerinn der insgesamt 48 Ranglisten-Finalistinnen. Von diesen 12 Küken schafften es gerade einmal 4 Mädchen mit den Plätzen 9, 13, 18 und 19 sich vor der Baunatalerin zu platzieren. Alle anderen Plätze vor der Hessenligaspielerin waren durchweg von 1-3 Jahre älteren Teilnehmerinnen eingenommen.

Nimmt man also nur Sarahs Jahrgang als Maßstab, landete sie auf einem tollen 5. Platz, was für die nächsten 3 Jahre, in denen sie dieses Turnier noch spielen darf richtig gut hoffen lässt.
In Sarahs starker Vorrundengruppe kam sie mit 1:4 Spielen über einen fünften Platz bei 6 Teilnehmerinnen nicht hinaus und musste sich in den folgenden Platzierungsspielen um die Ränge 25 bis 48 durch das Feld boxen.
Mit drei 3:0 Siegen und nur noch einer Niederlage stand am Ende der 31. Platz bei ihrer ersten Teilnahme im Vergleich mit den besten Schülerinnen Deutschlands.

Kreispokalrunde

Auslosung der 2. Runde:

Kreisliga:
2. Herren – TTC Calden-Westuffeln II

1. Kreisklasse:
TSV Niederelsungen II – 3. Herren

2. Kreisklasse:
4. Herren – TSV Hassia Gottsbüren II

3. Kreisklasse:
Tuspo Rengershausen IV – 5. Herren
6. Herren – TV Simmershausen I

Die Austragung der 2. Pokalrunde muss bis spätestens **Sonntag, den 23. Dezember 2012 abgeschlossen sein!**

Besuchen Sie

Krug's Bauernlädchen

Wir führen u.a. :

Müsli

Bunzlauer Keramik

Geschenkartikel

Fredelsloher Blaudruck

Landhandel für

Josera-

Hunde- Katzen- Pferdefutter

Öffnungszeiten:
Mo. bis Sa.: 09:00 – 12:00 Uhr
Di. bis Fr.: 15:00 – 17:00 Uhr

34225 Baunatal-Großenritte
Untere Gänseweide 1
Tel. 0 56 01 – 8 65 29

Wir sind keine anonyme Internet-Apotheke

Ihr Team von der
St.Georg-Apotheke
berät Sie persönlich

St Georg-Apotheke

Apothekerin Katharina Siebert-Reiting
Poststraße 8 / Dorfplatz in Baunatal-Großenritte
fon: (0 56 01) 83 62 - fax: (0 56 01) 8 92 16
mail: siebert-reiting@t-online.de

Getränkemarkt & Großhandel

Rostocker Str. 18 | Gewerbegebiet Großenritte
34225 Baunatal | Tel. & Fax: 05601 – 87 16 5 | Mobil. 0171 - 4436266
Öffnungszeiten: Mo. - Fr. 09:00 – 18:30 Uhr / Sa. 08:30 – 13:30 Uhr

1. Damen – 2. Bundesliga

Tag	Datum	Zeit	Halle	Heimmannschaft	Gastmannschaft	Spiele
Sa.	01.09.2012	14:30	(1)	**TSV Schwabhausen**	**GSV Eintracht Baunatal**	**6 : 2**
Sa.	08.09.2012	16:00	(1)	ATSV Saarbrücken	TTG Bingen/Münster-Sarmsheim II	6 : 1
		18:30	(1)	TV Busenbach	NSU Neckarsulm	6 : 1
So.	09.09.2012	10:30	(3)	**TTF Frankenthal**	**GSV Eintracht Baunatal**	**0 : 6**
		14:00	(1)	BSC Rapid Chemnitz	TTC Optolyth Wendelstein	6 : 1
Sa.	15.09.2012	15:00	(2)	**GSV Eintracht Baunatal**	**TV Busenbach**	**4 : 6**
		16:00	(2)	ATSV Saarbrücken	BSC Rapid Chemnitz	6 : 3
So.	16.09.2012	11:30	(3)	TTF Frankenthal	TTC Optolyth Wendelstein	1 : 6
		12:00	(2)	ATSV Saarbrücken	TV Busenbach	3 : 6
		14:00	(1)	NSU Neckarsulm	TSV Schwabhausen	0 : 6
		14:30	(1)	TTG Bingen/Münster-Sarmsheim II	BSC Rapid Chemnitz	6 : 4
Sa.	29.09.2012	15:00	(1)	TTC Optolyth Wendelstein	TTG Bingen/Münster-Sarmsheim II	5 : 5
So.	30.09.2012	14:00	(1)	TV Busenbach	TTC Optolyth Wendelstein	4 : 6
		14:30	(1)	TTG Bingen/Münster-Sarmsheim II	NSU Neckarsulm	1 : 6
Mi.	03.10.2012	14:00	(1)	TSV Schwabhausen	ATSV Saarbrücken	6 : 1
		14:00	(1)	TV Busenbach	BSC Rapid Chemnitz	6 : 1
Sa.	06.10.2012	16:00	(1)	TTC Optolyth Wendelstein	TSV Schwabhausen	5 : 5
		16:00	(1)	BSC Rapid Chemnitz	TTF Frankenthal	6 : 1
		17:30	(1)	NSU Neckarsulm	ATSV Saarbrücken	5 : 5
So.	07.10.2012	11:30	(2)	ATSV Saarbrücken	TTF Frankenthal	6 : 0
		14:30	(1)	TTG Bingen/Münster-Sarmsheim II	TV Busenbach	3 : 6
Sa.	**27.10.2012**	**15:00**	**(2)**	**GSV Eintracht Baunatal**	**ATSV Saarbrücken**	**6 : 0**
		16:00	(1)	TTC Optolyth Wendelstein	NSU Neckarsulm	5 : 5
		17:30	(3)	TTF Frankenthal	TV Busenbach	0 : 6
So.	**28.10.2012**	**13:00**	**(2)**	**GSV Eintracht Baunatal**	**TTC Optolyth Wendelstein**	**5 : 5**
		14:00	(1)	BSC Rapid Chemnitz	TSV Schwabhausen	3 : 6
Sa.	10.11.2012	14:30	(1)	TSV Schwabhausen	TTF Frankenthal	
So.	11.11.2012	10:30	(3)	TTF Frankenthal	NSU Neckarsulm	
Sa.	17.11.2012	16:00	(1)	TTC Optolyth Wendelstein	ATSV Saarbrücken	
		17:30	(3)	TTF Frankenthal	TTG Bingen/Münster-Sarmsheim II	
		17:30	(1)	**NSU Neckarsulm**	**GSV Eintracht Baunatal**	
		18:30	(1)	TV Busenbach	TSV Schwabhausen	
So.	18.11.2012	14:00	(1)	BSC Rapid Chemnitz	NSU Neckarsulm	
		14:30	(1)	**TTG Bingen/Münster-Sarmsheim II**	**GSV Eintracht Baunatal**	
Sa.	**08.12.2012**	**15:00**	**(2)**	**GSV Eintracht Baunatal**	**BSC Rapid Chemnitz**	
		14:30	(1)	TSV Schwabhausen	TTG Bingen/Münster-Sarmsheim II	

Tabelle (vom 31.10.12)

	Rang	Mannschaft	Spiele	S	U	N	Spiele	+/-	Punkte
▲	1	TV Busenbach	7	6	0	1	40:18	+22	12 : 2
	2	TSV Schwabhausen	5	4	1	0	29:11	+18	9 : 1
	3	TTC Optolyth Wendelstein	7	2	4	1	33:31	+ 2	8 : 6
	4	ATSV Saarbrücken	7	3	1	3	27:27	+- 0	7 : 7
	5	**GSV Eintracht Baunatal**	**5**	**2**	**1**	**2**	**23:17**	**+ 6**	**5 : 5**
	6	NSU Neckarsulm	5	1	2	2	17:23	- 6	4 : 6
	7	BSC Rapid Chemnitz	6	2	0	4	23:26	- 3	4 : 8
	8	TTG Bingen/Münster-Sarmsheim II	5	1	1	3	16:27	--11	3 : 7
▼	9	TTF Frankenthal	5	0	0	5	2 :30	-28	0 :10
▼	10	SV Darmstadt 98	zurückgezogen am 22.06.2012						

PARKHOTEL
emstaler höhe ****

Immer wieder Sonntags:
Großes Familien-Büfett

Folge uns auf Facebook

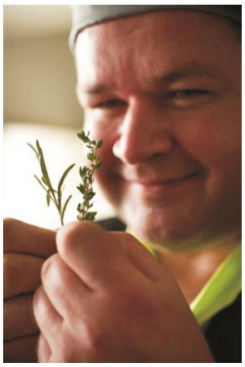

Viele leckere Vorspeisen, Suppe, tagfrische Salatauswahl, verschiedene warme Spezialitäten und reichhaltige Beilagenauswahl, Dessert-Büfett mit Eisbombe und Schoko-Brunnen und Caféspezialitäten. Räuberteller für die Kleinen & Kinderbetreuung im Spielzimmer.

34308 Bad Emstal Sand * Tel: 05624 509-0 * info@emstaler-hoehe.de

das Gute behaltet.

Hütt
Gebraut für Nordhessen.
SEIT 1752
BIERSPEZIALITÄTEN

Sich lieber überzeugen als über den Tisch ziehen lassen!

Ihre RBB - Ihre regionale Genossenschaftsbank

Jeder Mensch hat etwas, das ihn antreibt.

Wir machen den Weg frei.

Ihr Ansprechpartner vor Ort:
ServiceBank Großenritte
Tel.: 05601/8110
www.rbbaunatal.de

125 Jahre Meine Bank

Raiffeisenbank eG
Baunatal

Der Lehrer bittet Fritzchen zu schätzen, wie hoch die Schule ist. "1,30m", antwortet Fritzchen.
"Und wie kommst du darauf?", fragt der Lehrer.
"Ich bin 1,50m und die Schule steht mir bis zum Hals."
Der Lehrer ist verärgert und bringt ihn zum Direktor. Dieser soll Fritzchen auch testen: "Wie alt bin ich?", fragt der Direktor.
"44!", sagt Fritz.
"Stimmt genau, aber wie kommst du darauf?"
"In meiner Straße wohnt ein Halbidiot und der ist 22!"

Der Freund ist das erste mal bei den Eltern seiner Freundin. Nach dem Essen verspürt er einen unglaublichen Drang zum... Furzen. Leise, aber hörbar lässt er einen fahren.
Darauf sagt der Vater zum Hund unterm Tisch: "Hasso!"
"Puh", denkt der neue Freund: "Der Alte denkt dass es der Hund war!" und lässt prompt noch einen fahren.
"Hasso!" ruft wieder der Vater.
Darauf folgt noch einer, aber ein verdammt lauter.
"Hasso!", sagt der Vater, "Geh weg, bevor der Typ dir noch auf den Kopf scheißt!"

Tag	Datum	Zeit	Halle	Heimmannschaft	Gastmannschaft	Ergebnis
Mo.	27.08.12	19:30	Ausw.	KSV Auedamm II	Eintracht Baunatal II	0 : 8
So.	16.09.12	10:00	Ausw.	KSG Haunedorf	Eintracht Baunatal II	6 : 8
		15:00	LBSH	Eintracht Baunatal II	NSC Watzenb./Steinbg. III	8 : 1
Sa.	29.09.12	18:00	Ausw.	TTC Schönstadt	Eintracht Baunatal II	1 : 8
Sa.	06.10.12	15:00	LBSH	Eintracht Baunatal II	Eschweger TSV	8 : 2
So.	07.10.12	15:00	LBSH	Eintracht Baunatal II	TSC Freigericht	8 : 0
So.	14.10.12	10:30	Ausw.	VFL Verna-Allendorf	Eintracht Baunatal II	1 : 8
So.	18.11.12	13:00	Ausw.	TTC Altenstadt	Eintracht Baunatal II	
So.	25.11.12	15:00	LBSH	Eintracht Baunatal II	VFL Lauterbach	

Tabelle (vom 31.10.12)

	Rang	Mannschaft	Spiele	S	U	N	Spiele	+/-	Punkte
▲	1	**GSV Eintracht Baunatal II**	**7**	**7**	**0**	**0**	**56:11**	**+45**	**14: 0**
	2	TTC Altenstadt	6	6	0	0	48:27	+21	12: 0
	3	KSG Haunedorf	5	4	0	1	38:14	+24	8 : 2
	4	VFL Lauterbach	4	2	1	1	28:26	+ 2	5 : 3
	5	KSV Auedamm II	5	1	1	3	23:32	-9	3 : 7
	6	Watzenb./Steinbg. III	5	1	1	3	25:35	-10	3 : 7
▼	7	TSC Freigericht	5	1	1	3	24:35	-11	3 : 7
▼	8	VFL Verna-Allendorf	6	1	1	4	25:44	-19	3 : 9
▼	9	TTC Schönstadt	6	1	0	5	18:45	-27	2 :10
▼	10	Eschweger TSV	5	0	1	4	23:39	-16	1 : 9

Tischtennis- Center Kassel

Seit über 30 Jahren größtes Tischtennis-Fachgeschäft in Kassel

Grüner Weg 20, 34117 Kassel, Telefon: 0561 – 18260

Email: ttcenter-kassel@t-online.de
Website:_www.ttcenter.de

Ihr kompetenter Partner für ein strahlendes Lächeln…

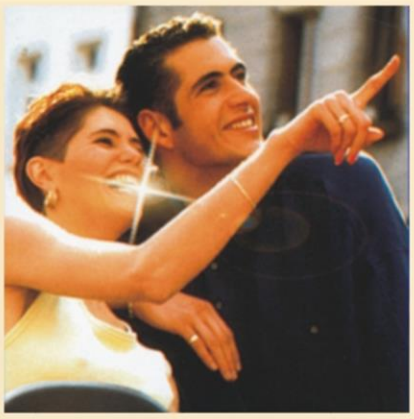

KÖNIG Dental-Technik made in Germany

Info-Sprechstunde
Mittwochs 14-20 Uhr

Raiffeisenstraße 4
34225 Baunatal-Großenritte
Telefon (0 56 01) 80 51
Telefax (0 56 01) 8 76 27
koenig-zahntechnik@t-online.de

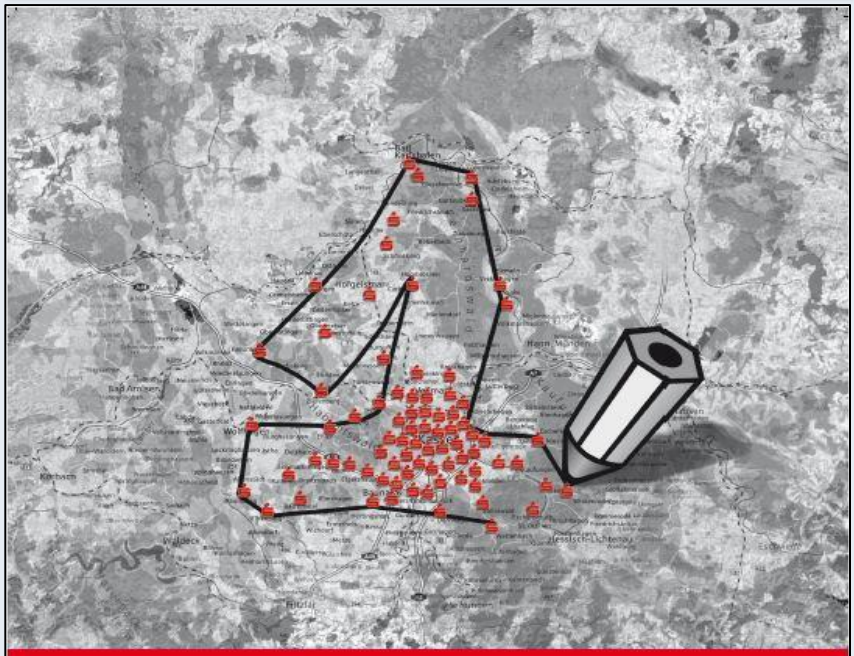

Meine Nummer 1!

www.kasseler-sparkasse.de

Kasseler Sparkasse

cine-royal FRITZLAR

KASSELER BANK
Volksbank Raiffeisenbank in Kurhessen & Waldeck

SABO

MEIN RASEN MEIN SABO

SABO 36-EL

Leicht, leise und leistungsstark. Ein Elektromäher mit robustem Alu-Chassis, 6-facher Schnitthöheneinstellung und 36 cm Schnittbreite. Mulchkit als Zubehör erhältlich.

SEIPEL
Landmaschinen & Gartengeräte
Stettiner Str. 20-22
Baunatal, Tel. 05601 86037
Email: info@seipel-gmbh.de
www.seipel-gmbh.de

3. Damen | Verbandsliga

Tag	Datum	Zeit	Halle	Heimmannschaft	Gastmannschaft	Ergebnis
Sa.	08.09.2012	15:00	Ausw.	SV 1923 Rennertehausen	GSV Eintracht Baunatal III	8 : 2
Sa.	15.09.2012	18:00	LBSH	GSV Eintracht Baunatal III	TTV Weiterode 1952	3 : 8
So.	16.09.2012	11:00	LBSH	GSV Eintracht Baunatal III	1. TTV Richtsberg 1971 II	2 : 8
Sa.	13.10.2012	16:30	LBSH	GSV Eintracht Baunatal III	TSV 1910 Wetterburg	8 : 4
So.	28.10.2012	16:00	LBSH	GSV Eintracht Baunatal III	TSV 1945 Ihringshausen	2 : 8
Sa.	17.11.2012	16:00	Ausw.	MTV 03 Unterrieden	GSV Eintracht Baunatal III	
So.	18.11.2012	15:00	LBSH	GSV Eintracht Baunatal III	TTC 1969 Bottenhorn	
Sa.	24.11.2012	15:00	Ausw.	TTC 1962 Albungen	GSV Eintracht Baunatal III	
So.	25.11.2012	15:00	LBSH	GSV Eintracht Baunatal III	TTC Richelsdorf 1963	

	Rang	Mannschaft	Begegnungen	S	U	N	Spiele	+/-	Punkte
▲	1	SV 1923 Rennertehausen	5	4	1	0	39:19	+20	9:1
△	2	MTV 03 Unterrieden	5	3	2	0	38:27	+11	8:2
	3	1. TTV Richtsberg 1971 II	6	4	0	2	38:21	+17	4:0
	4	TTC 1969 Bottenhorn	5	3	0	2	30:18	+12	6:4
	5	TSV 1945 Ihringshausen	6	3	0	3	34:35	-1	6:6
	6	TTC 1962 Albungen	3	2	1	0	23:12	+11	5:1
▼	7	TTV Weiterode 1952	6	2	1	3	25:38	-13	5:7
▼	8	**GSV Eintracht Baunatal III**	**5**	**1**	**0**	**4**	**17:36**	**-19**	**2:8**
▼	9	TSV 1910 Wetterburg	5	0	1	4	19:39	-20	1:9
▼	10	TTC Richelsdorf 1963	4	0	0	4	14:32	-18	0:8

4. Damen | Bezirksklasse

Tag	Datum	Zeit	Halle	Heimmannschaft	Gastmannschaft	Ergebnis
Fr.	24.08.2012	20:00	Ausw.	TSV 1945 Ihringshausen III	GSV Eintracht Baunatal IV	1 : 8
Do.	30.08.2012	19:45	LBSH	GSV Eintracht Baunatal IV	TSG 1889 Sandershausen	8 : 5
Mo.	10.09.2012	19:45	LBSH	GSV Eintracht Baunatal IV	TuS 1908 Meimbressen	8 : 5
Fr.	14.09.2012	20:00	Ausw.	Tuspo 1912 Rengershausen II	GSV Eintracht Baunatal IV	8 : 5
Do.	20.09.2012	19:45	LBSH	GSV Eintracht Baunatal IV	TSV 1897 Breitenbach	8 : 5
Do.	11.10.2012	19:45	LBSH	GSV Eintracht Baunatal IV	TSV 1946 Hombressen	8 : 5
Mi.	28.11.2012	20:00	Ausw.	TSG 1898/1907 Wattenbach II	GSV Eintracht Baunatal IV	
Do.	29.11.2012	19:45	LBSH	GSV Eintracht Baunatal IV	TV Westuffeln 1909	

	Rang	Mannschaft	Begegnungen	S	U	N	Spiele	+/-	Punkte
▲	1	TuS 1908 Meimbressen	7	6	0	1	53:28	+25	12:2
△	2	GSV Eintracht Baunatal IV	6	5	0	1	45:29	+16	10:2
	3	TV Westuffeln 1909	4	3	0	1	28:17	+11	6:2
	4	Tops 1912 Rengershausen II	3	2	0	1	20:17	+3	4:2
	5	TSG 1889 Sandershausen	4	2	0	2	24:20	+4	4:4
	6	TSV 1946 Hombressen	4	1	0	3	19:28	-9	2:6
	7	TSG 1898/1907 Wattenbach II	5	1	0	4	25:35	-10	2:8
▽	8	TSV 1897 Breitenbach	5	1	0	4	21:36	-15	2.8
▼	9	TSV 1945 Ihringshausen III	6	1	0	5	21.46	-25	2.10

Wir haben für jede Situation das Richtige für Sie

Die HUK-COBURG ist einer der großen deutschen Versicherer. Bereits mehr als 8 Mio. Kunden nutzen unser bedarfsgerechtes Versicherungs- und Bausparangebot.

Ob für Ihr Auto, das Bausparen oder für mehr Rente – die HUK-COBURG bietet Ihnen:

- **TOP-Tarife**
- **TOP-Leistungen**
- **TOP-Service**

Überzeugen Sie sich!

Wir freuen uns auf Ihren Besuch. Kommen Sie einfach mal vorbei. Lassen Sie sich bedarfsgerecht beraten und holen Sie sich auf Ihre Bedürfnisse zugeschnittene Angebote ab. Das Preis-Leistungs-Verhältnis unserer Angebote wird Sie überzeugen.

KUNDENDIENSTBÜRO

Christian Hermann Franke
Telefon 05601 894689
Telefax 05601 894690
christian-hermann.franke@HUKvm.de
www.HUK.de/vm/christian-hermann.franke
Elgershäuser Straße 28 A
34225 Baunatal-OT Großenritte

Öffnungszeiten:
Mo., Di., Do. 9.00–18.00 Uhr
Mi., Fr. 9.00–12.00 Uhr
und nach Vereinbarung

HUK-COBURG
Aus Tradition günstig

Tag	Datum	Zeit	Halle	Heimmannschaft	Gastmannschaft	Ergebnis
Fr.	24.08.12	20:00	Ausw.	TSV Heiligenrode	GSV Eintracht Baunatal	5 : 9
Fr.	07.09.12	19:30	Schule	GSV Eintracht Baunatal	TSG Sandershausen II	9 : 7
Fr.	05.10.12	19:00	Ausw.	TSV Breitenbach III	GSV Eintracht Baunatal	1 : 9
Sa.	13.10.12	18:00	Schule	GSV Eintracht Baunatal	TTC Calden-Westuffeln	9 : 6
So.	21.10.12	11:00	Ausw.	TSV 03 Hümme	GSV Eintracht Baunatal	9 . 7
Sa.	03.11.12	19:00	Ausw.	Kasseler Spvgg. Auedamm	GSV Eintracht Baunatal	
Fr.	16.11.12	19:30	Schule	GSV Eintracht Baunatal	TTC Weser-Diemel	
Sa.	17.11.12	18:00	Schule	GSV Eintracht Baunatal	FSK Lohfelden	
Sa.	24.11.12	18:00	Ausw.	TSV Wenigenhasungen	GSV Eintracht Baunatal	
So.	25.11.12	14:00	Ausw.	TSV Immenhausen	GSV Eintracht Baunatal	
Do.	29.11.12	19:30	LBSH	GSV Eintracht Baunatal	SV Nothfelden	

Tabelle (vom 31.10.12)

	Rang	Mannschaft	Begegnungen	S	U	N	Spiele	+/-	Punkte
▲	1	TSV Hümme	7	5	0	2	53:44	+9	10: 4
▲	2	FSK Lohfelden	8	4	2	2	65:47	+18	10: 6
	3	TSV Immenhausen	4	4	0	0	36:11	+25	8 : 0
	4	TSV Wenigenhasungen	4	4	0	0	36:26	+10	8 : 0
	5	**GSV Eintracht Baunatal**	**5**	**4**	**0**	**1**	**43:28**	**+15**	**8 : 2**
	6	KSV Auedamm	6	4	0	2	50:43	+ 7	8 : 4
	7	SV Nothfelden	7	3	1	3	45:50	--5	7 : 7
	8	TSV Heiligenrode	6	3	0	3	44:42	+ 2	6 : 6
	9	TSV Breitenbach III	7	1	1	5	35:58	-23	3 :11
▼	10	TTC Calden-Westuffeln	5	0	1	4	29:44	--15	1 : 9
▼	11	TTC Weser-Diemel	5	0	1	4	24:44	--20	1 : 9
▼	12	TSG Sandershausen II	6	0	0	6	31:54	-23	0 :12

24./25.11.12	**DTTB TOP-16 Rangliste der Jugend in Goslar**
Montag, 03.12.12	**Seniorinnen Mannschaftsmeisterschaften in der LBSH**
Samstag, 08.12.12	**2. Bundesliga: GSV Eintracht Baunatal – Rapid Chemnitz**
08./09.12.2012	**Hessische Einzelmeisterschaften der Jgd. + B-Sch.**
15./16.12.2012	**Hessische Einzelmeisterschaften der A- und C-Sch.**
09. – 16.12.12	**Jugend-Weltmeisterschaften in Indien**
Freitag, 14.12.12	**Senioren Mannschaftsmeisterschaften in Lohfelden**
Donnerstag, 27.12.12	**Preisskat- und Rommee Turnier bei Uschi**
Sonntag, 06.01.13	**Kreis-Mannschaftsführer-Pflicht-Verlegungssitzungen für RR**
Samstag, 16.03.13	**Kreisrangliste Herren bei G.-W. Kassel**

Herzlichen Glückwunsch zum Geburtstag!

16.11. Brigitte Seling
17.11. Stefan Dorschner
17.11. Viktorija Stirbyte
17.11. Enes Kilicaslan
18.11. Erwin Hartmann
18.11. Masha Osypenko
19.11. Patrick Dietrich
27.11. Heinz Schmidt
29.11. Matthias von Bose
01.12. Andre Talmon
16.12. Paul Wagner
20.12. Ingrid Ewald
20.12. Sebastian Meister

Fleischerei & Party-Service Werner

2 Mal in Baunatal: Altenritte, Ritterstraße 2, Tel: 0561-492462
und in Großenritte, Poststraße 6 | www.fleischerei-baunatal.de

Tag	Datum	Zeit	Halle	Heimmannschaft	Gastmannschaft	Ergebnis
Do.	06.09.12	19:45	LBSH	Eintracht Baunatal II	SVH Kassel III	8 : 8
Fr.	14.09.12	20:00	Ausw.	TSV Ihringshausen III	Eintracht Baunatal II	7 : 9
Fr.	21.09.12	19:45	Schule	Eintracht Baunatal II	KSV Baunatal II	9 : 2
Do.	27.09.12	19:45	LBSH	Eintracht Baunatal II	TSG Wellerode	3 : 9
Mo.	01.10.12	19:30	Ausw.	SV KS-Nordshausen	Eintracht Baunatal II	3 : 9
Do.	04.10.12	19:45	LBSH	Eintracht Baunatal II	TSV Heckershausen	9 : 2
Do.	25.10.12	19:45	LBSH	Eintracht Baunatal II	FT KS-Niederzwehren	9 . 3
Fr.	02.11.12	19:30	Ausw.	PSV G.-W. Kassel	Eintracht Baunatal II	
Do.	08.11.12	19:45	LBSH	Eintracht Baunatal II	KSV Auedamm III	
Mo.	12.11.12	20:15	Ausw.	SV Kaufungen	Eintracht Baunatal II	
Fr.	23.11.12	19:30	Ausw.	FSV Bergshausen	Eintracht Baunatal II	
Do.	29.11.12	19:30	Ausw.	Tuspo Kassel-Waldau	Eintracht Baunatal II	

Tabelle (vom 31.10.12)

	Rang	Mannschaft	Begegnungen	S	U	N	Spiele	+/-	Punkte
▲	1	SVH Kassel III	8	6	1	1	69:35	+34	13: 3
▲	2	TSG Wellerode	6	5	1	0	53:25	+28	11: 1
▲	3	**GSV Eintracht Baunatal II**	**7**	**5**	**1**	**1**	**56:34**	**+22**	**11: 3**
	4	SV Kaufungen	7	5	0	2	53:32	+21	10: 4
	5	FT KS-Niederzwehren	6	4	0	2	43:36	+ 7	8 : 4
	6	KSV Auedamm III	5	3	1	1	39:33	+ 6	7 : 3
	7	FSV Bergshausen	8	3	1	4	52:52	+- 0	7 : 9
	8	SV KS-Nordshausen	8	3	1	4	54:58	-4	7 : 9
	9	Tuspo Kassel-Waldau	7	2	1	4	46:51	-- 5	5 : 9
▼	10	TSV Ihringshausen III	5	2	0	3	34:37	-3	4 : 6
▼	11	KSV Baunatal II	9	2	0	7	43:74	-31	4 :14
▼	12	PSV G.-W. Kassel	7	1	0	6	18:61	-43	2 :12
▼	13	TSV Heckershausen	7	0	1	6	30:62	-32	1 :13

Siegertyp auf nordhessisch.
Hütt
Hütt
Hefeweizen
ALKOHOLFREI
Für uns ist jeder ein Siegertyp, der mit Spaß dabei ist. Natürlich und mit besonderem Charakter: So sind wir Nordhessen, und so lieben wir unser Bier.
Hütt. Gebraut für Nordhessen.
Hütt

3. Herren | 1. Kreisklasse

Fr.	31.08.12	19:45	Schule	Eintracht Baunatal III	KSV Auedamm	9 : 7
Do.	13.09.12	19:45	LBSH	Eintracht Baunatal III	KSV Baunatal III	9 : 1
Mo.	24.09.12	19:45	Ausw.	FT KS-Niederzwehren III	Eintracht Baunatal III	3 : 9
Do.	27.09.12	19:45	LBSH	Eintracht Baunatal III	TSG 1887 Kassel II	9 : 0
Fr.	12.10.12	19:30	Ausw.	SVH Kassel IV	Eintracht Baunatal III	7 : 9
Mo.	29.10.12	20:00	Ausw.	TSV Ihringshausen IV	Eintracht Baunatal III	5 : 9
Do.	15.11.12	20:00	LBSH	Eintracht Baunatal III	TSV Guntershausen	
Fr.	16.11.12	19:45	Schule	Eintracht Baunatal III	TSV Heiligenrode II	
Mo.	19.11.12	20:30	Ausw.	Dynamo Windrad	Eintracht Baunatal III	
Do.	22.11.12	19:45	LBSH	Eintracht Baunatal III	TSV Heckershausen II	

Tabelle (vom 31.10.12)

	Rang	Mannschaft	Begegnungen	S	U	N	Spiele	+/-	Punkte
▲	1	TSV Heiligenrode II	6	6	0	0	54:12	+42	12: 0
▲	2	**GSV Eintracht Baunatal III**	**6**	**6**	**0**	**0**	**54:23**	**+31**	**12: 0**
▲	3	TSV Guntershausen	5	5	0	0	45:26	+19	10: 0
	4	SVH Kassel IV	6	4	0	2	49:25	+24	8 : 4
	5	TSG 1887 Kassel II	7	4	0	3	40:35	+ 5	8 : 6
	6	TSV Ihringshausen IV	8	3	1	4	58:56	+ 2	7 : 9
	7	TSV Heckershausen II	6	1	2	3	29:48	-19	4 : 8
	8	FT Niederzwehren III	6	1	1	4	31:48	-17	3 : 9
	9	KSV Auedamm IV	3	1	0	2	18:20	- 2	2 : 4
▼	10	KSV Baunatal III	10	1	1	8	37:87	-50	3 :17
▼	11	Dynamo Windrad	7	0	1	6	27:62	-35	1 :13

4. Herren | 2. Kreisklasse

Mo.	20.08.12	19:45	LBSH	Eintracht Baunatal IV	TSV Oberzwehren		9 : 1
Di.	21.08.12	20:00	Ausw.	TSG Wellerode II	Eintracht Baunatal IV		3 : 9
Mo.	03.09.12	19:45	LBSH	Eintracht Baunatal IV	HSC Landwehrhagen		9 : 7
Mo.	01.10.12	19:45	LBSH	Eintracht Baunatal IV	SV KS-Nordshausen		9 : 1
Fr.	05.10.12	20:00	Ausw.	TSV 1892 Vellmar II	Eintracht Baunatal IV		4 : 9
Fr.	26.10.12	20:00	Ausw.	TSV Ihringshausen	Eintracht Baunatal IV		9 : 7
Mo.	29.10.12	19:45	LBSH	Eintracht Baunatal IV	Tuspo Rengershausen III		9 : 4
Do.	01.11.12	19:45	LBSH	Eintracht Baunatal IV	Tuspo Kassel-Waldau II	NA	9 : 0
Fr.	02.11.12	19:45	Schule	Eintracht Baunatal IV	TSV Heiligenrode IV		
Mo.	26.11.12	19:45	LBSH	Eintracht Baunatal IV	SV Kaufungen III		
So.	02.12.12	15:00	Schule	Eintracht Baunatal IV	OSC Vellmar III		

Tabelle (vom 01.11.12)

	Rang	Mannschaft	Begegnungen	S	U	N	Spiele	+/-	Punkte
▲	1	**GSV Eintracht Baunatal IV**	**8**	**7**	**0**	**1**	**70:29**	**+41**	**14: 2**
▲	2	HSC Landwerhagen	8	7	0	1	70:36	+34	14: 2
▲	3	SV Kaufungen III	8	5	1	2	61:48	+13	11: 5
	4	TSV KS-Oberzwehren	8	5	0	3	52:54	-2	10: 6
	5	TSG Wellerode II	6	4	0	2	46:34	+12	8 : 4
	6	SV KS-Nordshausen II	8	4	0	4	57:45	+12	8 : 8
	7	TSV Ihringshausen V	5	3	1	1	41:28	+13	7 : 3
	8	TSV Heiligenrode IV	6	2	0	4	31:45	-14	4 : 8
	9	TSV 1892 Vellmar II	10	2	0	8	51:82	-31	4 :16
	10	Tuspo Rengershausen III	5	1	1	3	25:37	-12	3 : 7
▼	11	TuS Kassel-Waldau II	7	1	1	5	31:56	-25	3 :11
▼	12	OSC Vellmar III	7	0	0	7	22:63	-41	0: 14

Förderpool - Mitglieder

Wilfried Bürger	Gabriele Neumann	Meik Jentsch	Heinz Köhler
Norbert Buntenbruch	Wilfried Rudolph	Matthias Schade	Matthias Engel
Frank Sonnenschein	Bernd Hempel	Klaus Althaus	Uli Kempe

Ergebnisse 5. Herren

Do.	30.08.2012	19:45	LBSH	GSV Eintracht Baunatal V	Spielverein 06 Kassel-R.	9 : 5
Mo.	03.09.2012	19:45	LBSH	GSV Eintracht Baunatal V	GSV Eintracht Baunatal VI	9 : 3
Fr.	14.09.2012	19:45	Schule	GSV Eintracht Baunatal V	TSV Heckershausen IV	9 : 1
Fr.	21.09.2012	20:00	Ausw.	TTC Elgershausen III	GSV Eintracht Baunatal V	2 : 9
Fr.	12.10.2012	19:45	Schule	GSV Eintracht Baunatal V	SV Kaufungen V	9 : 0
Do.	18.10.2012	19:45	LBSH	GSV Eintracht Baunatal V	TSV 1945 Rothwesten II	9 : 5
Do.	25.10.2012	19:45	(2)	GSV Eintracht Baunatal V	Tuspo 1912 Rengershausen IV	9 : 0
Mi.	31.10.2012	19:30	(1)	FSK Lohfelden V	GSV Eintracht Baunatal V	2 : 9
Mo.	05.11.2012	19:45	(2)	GSV Eintracht Baunatal V	SVH 1945 Kassel VI	
Di.	20.11.2012	20:00	(1)	FSK Vollmarshausen 1897 II	GSV Eintracht Baunatal V	

Ergebnisse 6. Herren

Mo.	03.09.2012	19:45	(2)	GSV Eintracht Baunatal V	GSV Eintracht Baunatal VI		9 : 3
Do.	06.09.2012	19:45	(2)	GSV Eintracht Baunatal VI	FSK Vollmarshausen 1897 II		5 : 9
Di.	02.10.2012	20:00	(1)	TTC Elgershausen III	GSV Eintracht Baunatal VI		4 : 9
Do.	04.10.2012	19:45	(2)	GSV Eintracht Baunatal VI	TSV 1945 Rothwesten II		8 : 8
Do.	11.10.2012	19:45	(2)	GSV Eintracht Baunatal VI	Spielverein 06 Kassel-R.	NA	9 : 0
Mo.	29.10.2012	20:00	(1)	TSV Heckershausen IV	GSV Eintracht Baunatal VI		9 : 7
Mo.	05.11.2012	19:45	(2)	GSV Eintracht Baunatal VI	Tuspo 1912 Rengershausen IV		
Do.	08.11.2012	19:45	(2)	GSV Eintracht Baunatal VI	SVH 1945 Kassel VI		
Mi.	21.11.2012	19:30	(1)	FSK Lohfelden V	GSV Eintracht Baunatal VI		
Mo.	26.11.2012	20:00	(1)	SV Kaufungen V	GSV Eintracht Baunatal VI		

Tabelle 5. und 6. Herren (vom 31.10.12)

	Rang	Mannschaft	Begegnungen	S	U	N	Spiele	+/-	Punkte
▲	1	**GSV Eintracht Baunatal V**	**8**	**7**	**0**	**1**	**66:25**	**+41**	**14: 2**
▲	2	FSK Lohfelden V	6	6	0	0	54:12	+42	12: 0
▲	3	SVH 1945 Kassel VI	5	5	0	0	45:15	+30	10: 0
	4	FSK Vollmarshausen 1897 II	8	4	1	3	54:47	+ 7	9 : 7
	5	TSV Heckershausen IV	7	4	0	3	41:40	+ 1	8 : 6
	6	**GSV Eintracht Baunatal VI**	**6**	**2**	**1**	**3**	**41:39**	**+ 2**	**5 : 7**
	7	Tuspo 1912 Rengershausen IV	4	2	0	2	20:28	-8	4 : 4
	8	TSV 1945 Rothwesten II	7	1	2	4	40:53	-13	4 :10
	9	SV Kaufungen V	7	2	0	5	23:55	-32	4 :10
	10	Spielverein 06 Kassel-R.	7	1	0	6	29:58	-29	2 :12
	11	TTC Elgershausen III	7	0	0	7	22:63	-41	0 :14
	12	FSV Bergshausen III		zurückgezogen am 22.08.2012					

1. Schüler | Kreisliga

Tag	Datum	Zeit	Halle	Heimmannschaft	Gastmannschaft	Spiele
So.	16.09.2012	15:00	LBSH	GSV Eintracht Baunatal	TSV Heiligenrode	6 : 4
Sa.	29.09.2012	11:00	Ausw.	TTC Elgershausen	GSV Eintracht Baunatal	2 : 8
So.	07.10.2012	15:00	LBSH	GSV Eintracht Baunatal	FSK Lohfelden	5 : 5
Sa.	27.10.2012	10:00	Ausw.	TSV Heiligenrode II	GSV Eintracht Baunatal	0: 10
Sa.	03.11.2012	15:00	Ausw.	TSV 03 Hümme II	GSV Eintracht Baunatal	
Sa.	17.11.2012	14:00	Ausw.	OSC Vellmar	GSV Eintracht Baunatal	

Tabelle (vom 31.10.12)

Rang	Mannschaft	Begegnungen	S	U	N	Spiele	+/-	Punkte
1	**GSV Eintracht Baunatal**	**4**	**3**	**1**	**0**	**29:11**	**+18**	**7 : 1**
2	TSV Heiligenrode	6	3	1	2	39:21	+18	7 : 5
3	OSC Vellmar	4	3	0	1	24:16	+ 8	6 : 2
4	FSK Lohfelden	4	2	2	0	24:16	+8	6 : 2
5	TSV Hümme II	4	1	0	3	14:26	-12	2 : 6
6	TTC Elgershausen	4	1	0	3	13:27	-14	2 : 6
7	TSV Heiligenrode II	4	0	0	4	7 :33	-26	0 : 8

2. Schüler | 1. Kreisklasse

Tag	Datum	Zeit	Halle	Heimmannschaft	Gastmannschaft	Spiele
Di.	11.09.2012	18:00	Ausw.	TTC Elgershausen III	GSV Eintracht Baunatal II	7 : 3
So.	16.09.2012	15:00	LBSH	GSV Eintracht Baunatal II	TTC Habichtswald	5 : 5
Fr.	28.09.2012	18:30	Ausw.	SV Kaufungen II	GSV Eintracht Baunatal II	6 : 4
So.	30.09.2012	14:00	LBSH	GSV Eintracht Baunatal II	TSG Wellerode	3 : 7
So.	07.10.2012	10:00	Ausw.	KSV Baunatal II	GSV Eintracht Baunatal II	1 : 9
So.	18.11.2012	15:00	LBSH	GSV Eintracht Baunatal II	Tuspo Rengershausen	
Mo.	26.11.2012	18:00	Ausw.	SV Helsa	GSV Eintracht Baunatal II	

Tabelle (vom 31.10.12)

Rang	Mannschaft	Begegnungen	S	U	N	Spiele	+/-	Punkte
1	TS G Wellerode	6	5	1	0	45:15	+30	11: 1
2	SV Kaifungen II	5	3	1	1	32:18	+14	7 : 3
3	SV Helsa	4	3	0	1	27:13	+14	6 : 2
4	TTC Elgershausen III	4	2	1	1	24:16	+ 8	5 : 3
5	TTC Habichtswald	5	1	2	2	25:25	+ - 0	4 : 6
6	**GSV Eintracht Baunatal II**	**5**	**1**	**1**	**3**	**24:26**	**-2**	**3 : 7**
7	Tuspo Rengershausen	4	0	2	2	11:29	-18	2 : 6
8	KSV Baunatal II	5	0	0	5	2 :48	-46	0 :10

Unsere jüngsten Stars von morgen:

Im Bild von links nach rechts: Abdulkadir Kilicaslan, Sarah Bartelmei, Florian Grobecker, Tim Milbrandt und Enes Kilicaslan aus der 2. Schüler-Mannschaft

FÖRDERPOOL

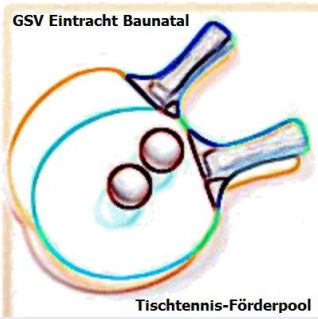

Ja, ich bin dabei

Antrag zur Aufnahme im Förderpool

Name: ..... Vorname: .....

Straße: ..... PLZ: ..... Ort: .....

Telefon: ..... Email: .....

Zur Aufnahme im Förderpool, der das Nachwuchskonzept der Tischtennisabteilung des GSV Eintracht Baunatal nachhaltig unterstützt, wird ein Betrag von mindestens 100,- € vorausgesetzt. Es bleibt jedoch allen Fördermitgliedern überlassen, über die 100,- € hinaus einen Betrag zu entrichten. Hierzu haben Sie 2 Möglichkeiten (entsprechende bitte ankreuzen).

Die Mitgliedschaft im Förderpool verlängert sich automatisch, sofern nicht gekündigt wird.

( ) **Überweisung** Bitte überweisen Sie ihre Spende unter Angabe ihrer Adresse für den Förderpool mit dem Vermerk ***„Förderpool"*** auf das Sonder-Konto vom GSV Eintracht Baunatal, Nr. ***200042846*** bei der Raiffeisenbank Baunatal, mit der BLZ: **52064156**

( ) **Einzugsermächtigung** Füllen Sie dazu bitte die unten folgende Bankeinzugsermächtigung aus und lassen uns diese per Post an: GSV Eintracht Baunatal, Bahnhofstr. 3, 34225 Baunatal, oder per Email an: nbunti@gmail.com zukommen. Die Einzugsermächtigung kann jederzeit widerrufen werden.

( ) Ich möchte über den vollen gespendeten Betrag eine steuerabzugsfähige vom Finanzamt anerkannte Spendenbescheinigung erhalten

Bankeinzugsermächtigung

Hiermit ermächtige ich die Tischtennisabteilung des GSV Eintracht Baunatal zur Förderung der Jugendarbeit ..... € von meinem Konto, bis auf Widerruf einzuziehen.

Name des Geldinstitutes: .....

Konto – Nr.: ..... BLZ: .....

Wenn mein Konto die nicht erforderliche Deckung aufweist, besteht seitens des kontoführenden Institutes keine Verpflichtung, die Lastschrift einzulösen.

....

Ort Datum Unterschrift

( ) Ich möchte anonym bleiben | Anmerkung: .....

§ 5 BDSG

Abs. 1: Den bei der Datenverarbeitung beschäftigten Personen ist es untersagt, geschützte personenbezogene Daten unbefugt zu einem anderen als dem zur jeweiligen rechtmäßigen Aufgabenerfüllung gehörenden Zweck zu verarbeiten, bekanntzugeben, zugänglich zu machen, oder sonst zu nutzen.
Abs. 2: Diese Personen sind bei der Aufnahme ihrer Tätigkeit nach Maßgabe von Absatz 1 zu verpflichten. Ihre Pflichten bestehen auch nach Beendigung ihrer Tätigkeit.

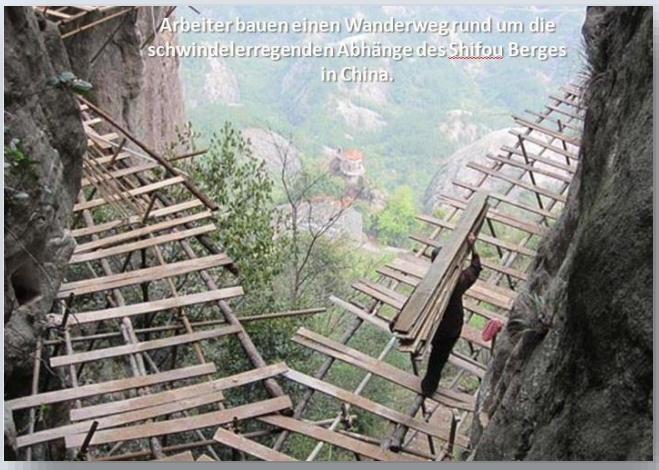
Arbeiter bauen einen Wanderweg rund um die schwindelerregenden Abhänge des Shifou Berges in China.

In tausenden Metern von schwindelerregenden Höhen des Shifou Berges, in der Provinz Hunan baut ein Team von Mitarbeitern einen Fußweg ohne besondere Sicherheitsvorkehrungen.

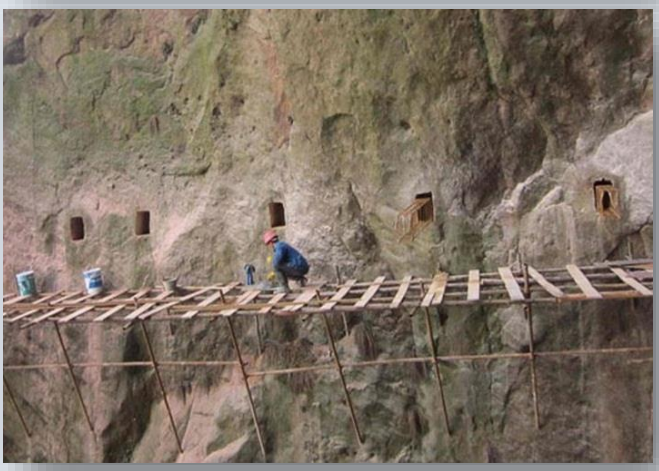

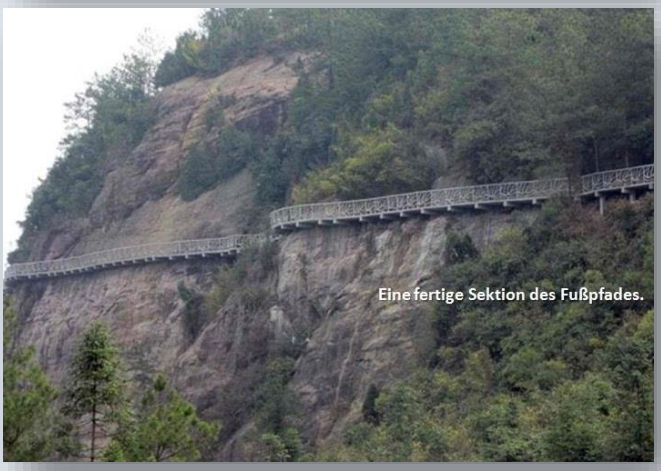
Eine fertige Sektion des Fußpfades.

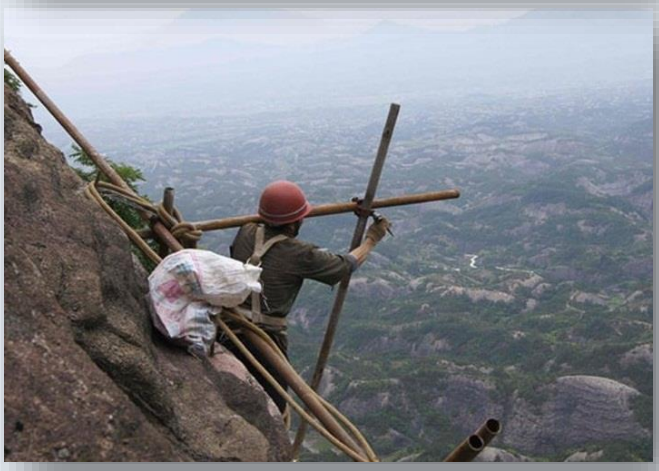

ENDE